Nueva funcionalidad de departamentos/usuarios

Keyloop Autoline

ES / Producto /

Fecha: 01/09/2021

Versión: 1.1

keyloop™

1 Declinación de Responsabilidad

La información que aparece en la presente publicación ha sido facilitada por Keyloop, empresa que pertenece al grupo Keyloop. La empresa no garantiza su precisión, integridad y permanencia indefinida y no se hace responsable del resultado del uso de dicha información, que no es prueba de garantía de ninguna forma, explícita o implícita, del uso empresarial, comercial y de cualquier otro tipo que se realice de la presente publicación. En ningún caso Keyloop o cualquiera de sus empresas, filiales, socios comerciales, agentes o empleados serán responsables de cualquier decisión o iniciativa que se haya tomado en relación con la información contenida en esta publicación y que resultara en daños, ya sea de forma directa, indirecta, accidental, intencionada o especial. Tampoco se responsabilizarán de la pérdida de ingresos, beneficios o datos incluso si se pusiera en conocimiento de la empresa. Nada en la presente declinación de responsabilidad podrá excluir o limitar la responsabilidad de Keyloop para aquella responsabilidad que no pueda ser excluida o limitada de acuerdo con la legislación en vigor.

Keyloop se reserva el derecho a modificar el contenido de la presente publicación en cualquier momento y sin previo aviso. Queda totalmente prohibida la reproducción, transmisión, trascripción, el almacenamiento o la traducción a cualquier idioma o lenguaje informático de la presente publicación sin el consentimiento previo y por escrito de Keyloop.

© 2021 Keyloop. Todos los derechos reservados

2 Tabla de contenidos

1 Declinación de Responsabilidad 1

2 Tabla de contenidos 2

3 Control de versiones 3

4 Creación/actualización de departamentos en fichas de clientes desde el módulo CRM 4

6 Creación de contactos automáticos desde el módulo Sala de Exposición-CRM 8

El contenido de esta publicación está sujeto a la declinación de responsabilidad que se encuentra en www.keyloop.com/disclaimer.© 2021 Keyloop. Todos los derechos reservados. V1.0 Date: 31.08.2021

3 Control de versiones

Versión	Fecha	Modificado por	Resumen de modificaciones
1.0	27/09/2017	s/n	Versión inicial
1.1	19/07/2021	ccv	Cambio de formato...

El contenido de esta publicación está sujeto a la declinación de responsabilidad que se encuentra en www.keyloop.com/disclaimer.© 2021 Keyloop. Todos los derechos reservados. V1.0 Date: 31.08.2021

4 Creación/actualización de departamentos en fichas de clientes desde el módulo CRM

1. Para la **Configuración**, en **Departamentos por defecto** (MK.ccdef), en cada sucursal se definirán los correspondientes departamentos, que se darán de alta al crear la ficha de un cliente:

   Acceda desde **CRM**, **Mantenimiento del sistema**, **Menú de registros por defecto**, opción **Departamento esp. de sucursal**:

Reg. departamento predet. Ordenado por: Sucursal Departamento (Hacia adelante) (MK/01) (kccem

Sucursal	Departamento	Vendedor	Auto cartas H/C/N	Tipo cliente	Registro cliente
LOCN	COSTCENT	EXEC	LETTERS	TARGTYPE	MAGIC
SU1	A	admin	2	P	0
SU1	P	gen	2	P	0
SU1	W	gen	2	P	0
SU2	A	admin	2	P	0
SU2	P	gen	2	P	0
SU2	W	gen	2	P	0
SU3	A	admin	2	P	0
SU3	P	gen	2	P	0
SU3	W	gen	2	P	0

El campo **Vendedor** contiene el código del usuario correspondiente.

Al realizar el cambio de versión, se crea este fichero con todas las sucursales definidas y los departamentos A, P y W.

2. El parámetro **Editar vendedores y sucursales**, de **Parámetros del sistema**:

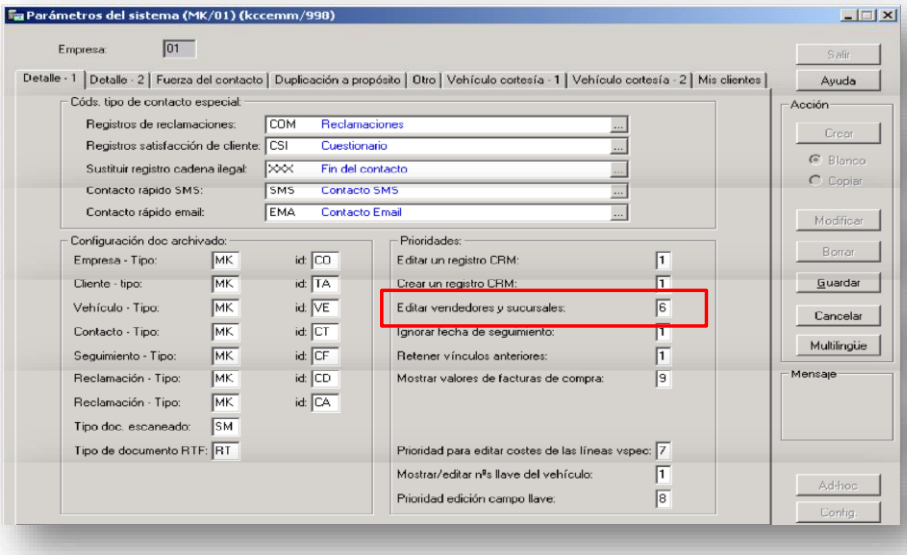

El contenido de esta publicación está sujeto a la declinación de responsabilidad que se encuentra en www.keyloop.com/disclaimer.© 2021 Keyloop. Todos los derechos reservados. V1.0 Date: 31.08.2021

Este parámetro contiene el valor que tuviese en la otra versión.

En función de la prioridad del parámetro **Editar vendedores y sucursales**, cuando el usuario **da de alta un cliente nuevo** desde el módulo de CRM, pueden aparecer varias situaciones:

A. si la prioridad del usuario es menor que la prioridad del parámetro, en la ficha del cliente, para la sucursal correspondiente, el sistema asigna los departamentos definidos por defecto, así como el departamento del vendedor creador, situando automáticamente a dicho vendedor como responsable de ese cliente para ese departamento;

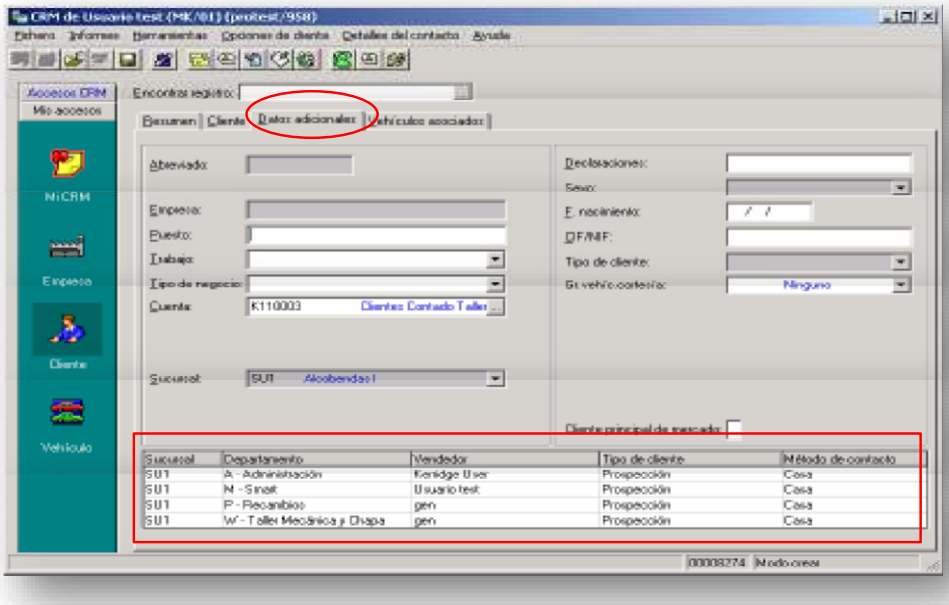

B. si la prioridad del usuario es mayor que la prioridad del parámetro, en la ficha del cliente, para la sucursal correspondiente, el sistema asigna los departamentos definidos por defecto. El usuario deberá crear/asignar el departamento/vendedor correspondiente para ese cliente;

El contenido de esta publicación está sujeto a la declinación de responsabilidad que se encuentra en www.keyloop.com/disclaimer.© 2021 Keyloop. Todos los derechos reservados. V1.0 Date: 31.08.2021

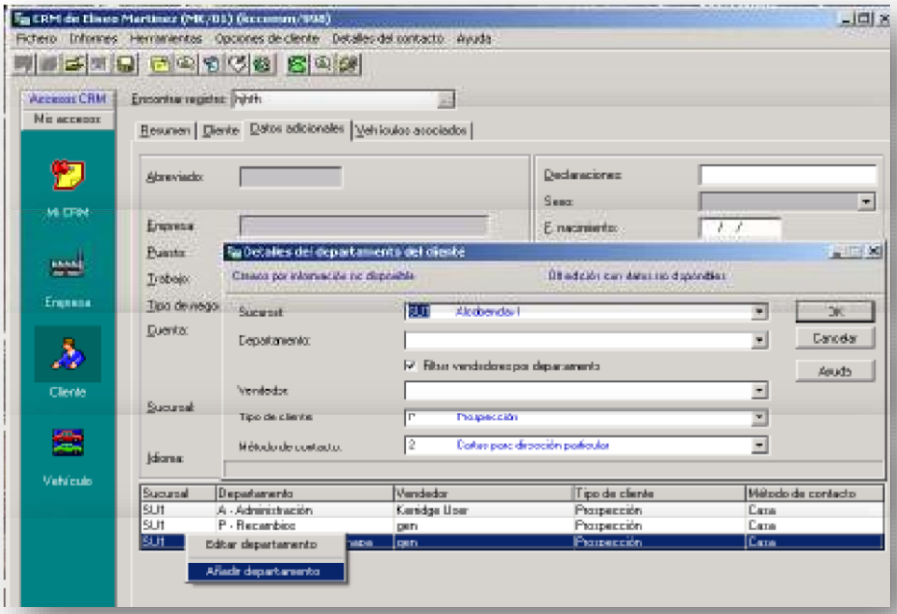

C. si la prioridad del usuario es mayor que la prioridad del parámetro y el usuario tiene acceso a diferentes sucursales, en la ficha del cliente, el sistema solicita al usuario la sucursal correspondiente y asignará los departamentos definidos por defecto para esa sucursal. El usuario deberá crear/asignar el departamento/vendedor correspondiente para ese cliente.

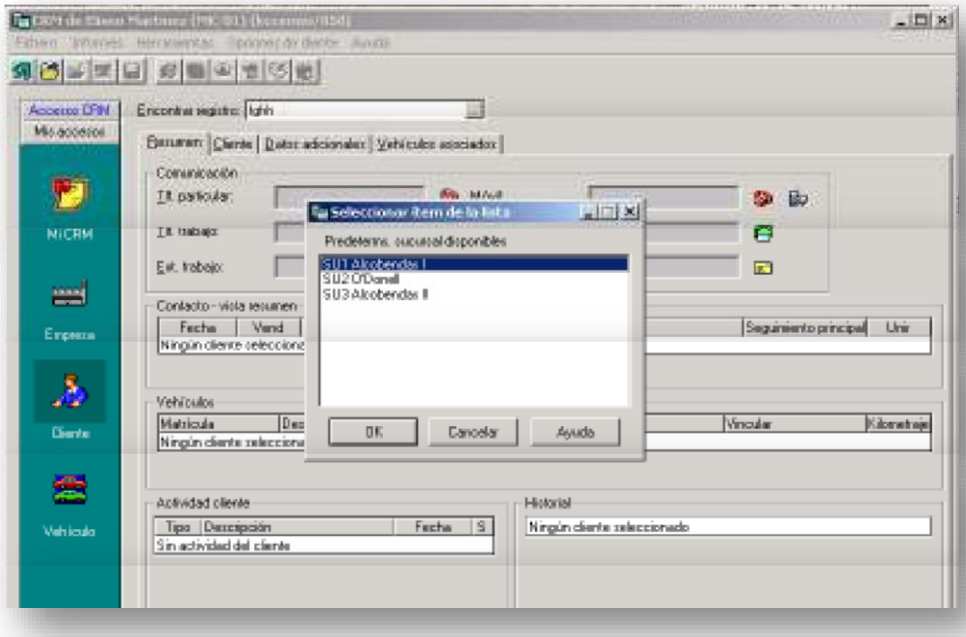

El contenido de esta publicación está sujeto a la declinación de responsabilidad que se encuentra en www.keyloop.com/disclaimer.© 2021 Keyloop. Todos los derechos reservados. V1.0 Date: 31.08.2021

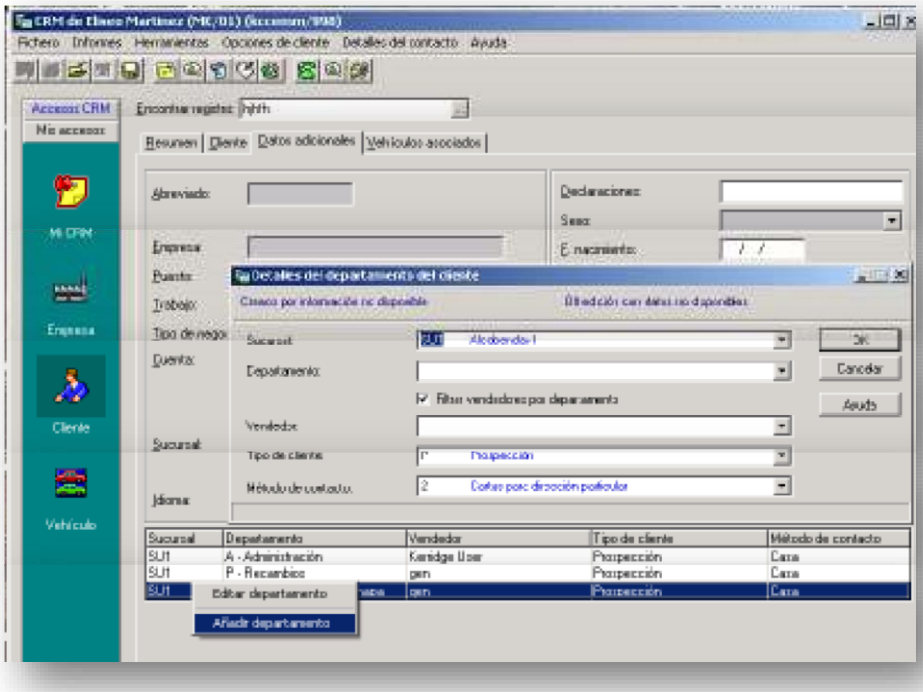

Éste será el criterio que utilizará el sistema cuando un vendedor cree un cliente en **CRM**, bien desde el módulo de **CRM** o desde el módulo de **CRM - Sala de exposición**.

5 Creación/actualización de departamentos en fichas de clientes desde el módulo Sala de exposición – CRM

Al realizar una oferta a un cliente nuevo, el sistema creará en **CRM** el registro del cliente con los datos de la oferta y asignará, dentro de la sucursal correspondiente, los departamentos definidos por defecto, así como el departamento del vendedor de la oferta, situando automáticamente a dicho vendedor como responsable de ese cliente para ese departamento.

El contenido de esta publicación está sujeto a la declinación de responsabilidad que se encuentra en www.keyloop.com/disclaimer.© 2021 Keyloop. Todos los derechos reservados. V1.0 Date: 31.08.2021

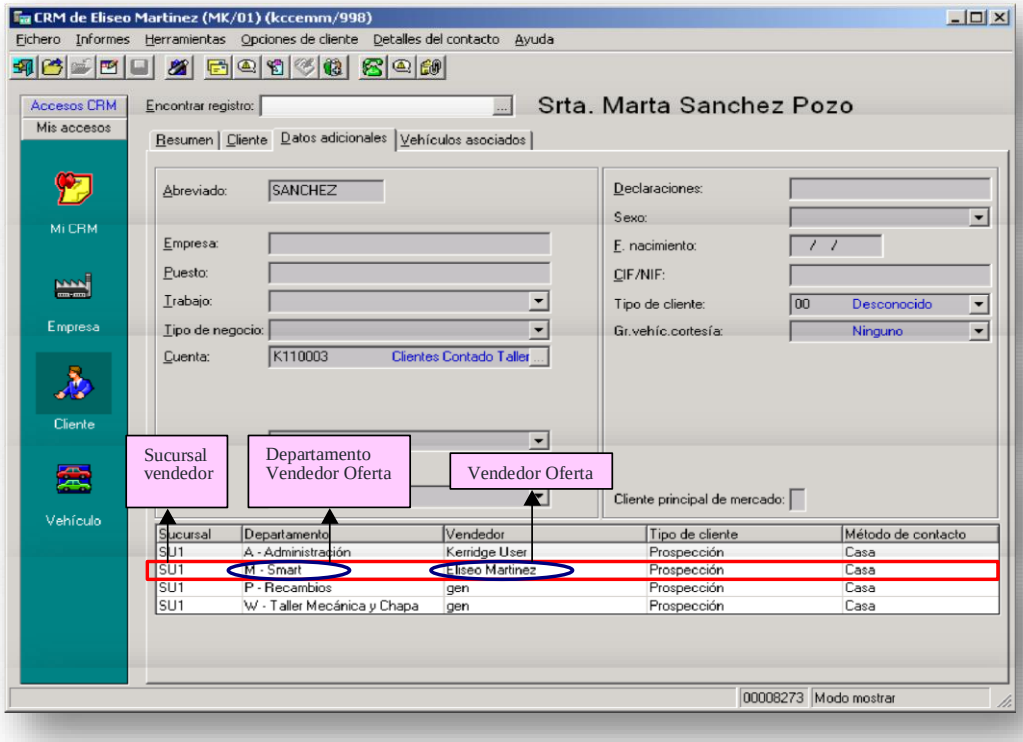

Si otro usuario de la misma sucursal y del mismo departamento realiza una oferta a dicho cliente, el sistema **no actualizará ni cambiará el vendedor** correspondiente a la sucursal del departamento que figura en el registro. Por lo tanto, una vez que la ficha del cliente ha sido asignada a un vendedor, el cambio deberá realizarse **manualmente** desde la ficha del cliente y por aquellos usuarios con prioridad suficiente para ello.

6 Creación de contactos automáticos desde el módulo Sala de Exposición-CRM

Al realizar una oferta, en el momento de generar los contactos automáticos, surgirán diferentes situaciones en función del vendedor asignado al cliente de la oferta y de la prioridad del vendedor que realice la oferta.

A. si el vendedor es el responsable de la ficha del cliente, el sistema generará el contacto asignando a dicho vendedor como vendedor creador y como vendedor responsable del seguimiento;

El contenido de esta publicación está sujeto a la declinación de responsabilidad que se encuentra en www.keyloop.com/disclaimer.© 2021 Keyloop. Todos los derechos reservados. V1.0 Date: 31.08.2021

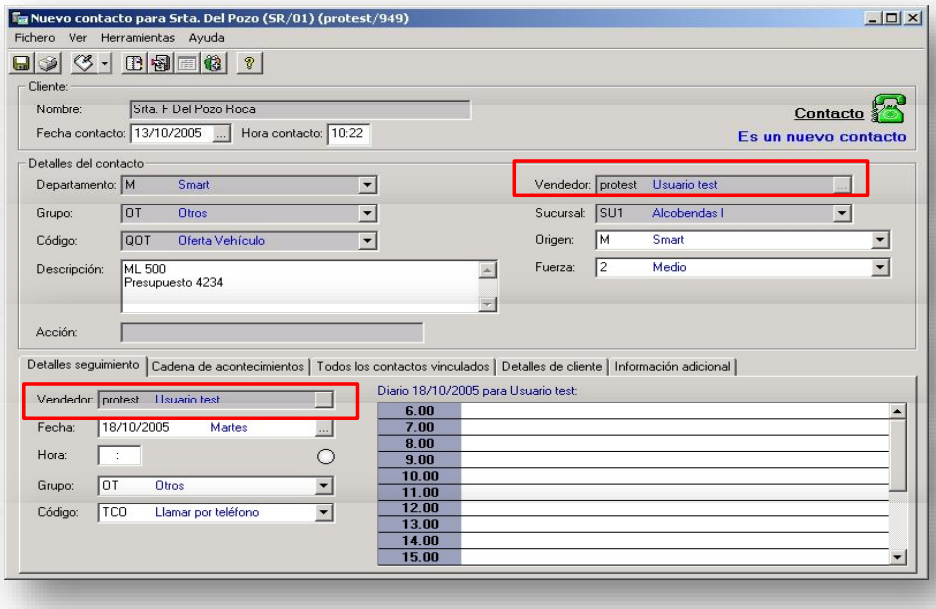

B. si el vendedor que efectúa la oferta **no** es el usuario responsable de la ficha del cliente, el sistema generará el contacto asignando a dicho vendedor como el vendedor creador del contacto. Pero el vendedor responsable del seguimiento será el asignado como responsable del cliente en CRM;

Si el usuario que realiza la oferta no tiene prioridad para editar vendedores/sucursales, no podrá cambiar el vendedor de seguimiento.

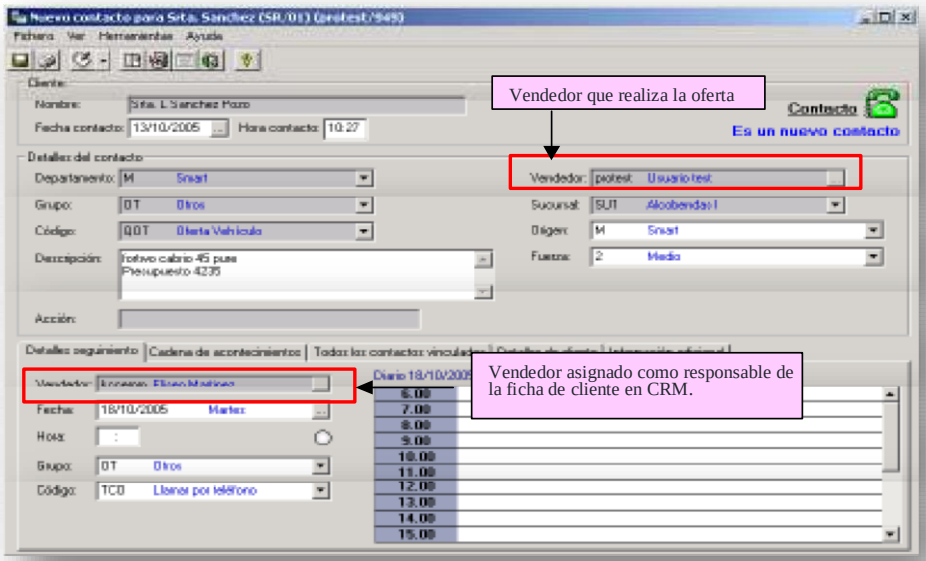

El contenido de esta publicación está sujeto a la declinación de responsabilidad que se encuentra en www.keyloop.com/disclaimer.© 2021 Keyloop. Todos los derechos reservados. V1.0 Date: 31.08.2021

C. si el vendedor que efectúa la oferta **no** es el usuario responsable de la ficha del cliente, el sistema generará el contacto asignando a dicho vendedor como el vendedor creador del contacto. Pero el vendedor responsable del seguimiento será el vendedor asignado como responsable del cliente en CRM.

Si el usuario que está realizando la oferta tiene prioridad para editar vendedores/sucursales, podrá cambiar el vendedor de seguimiento.

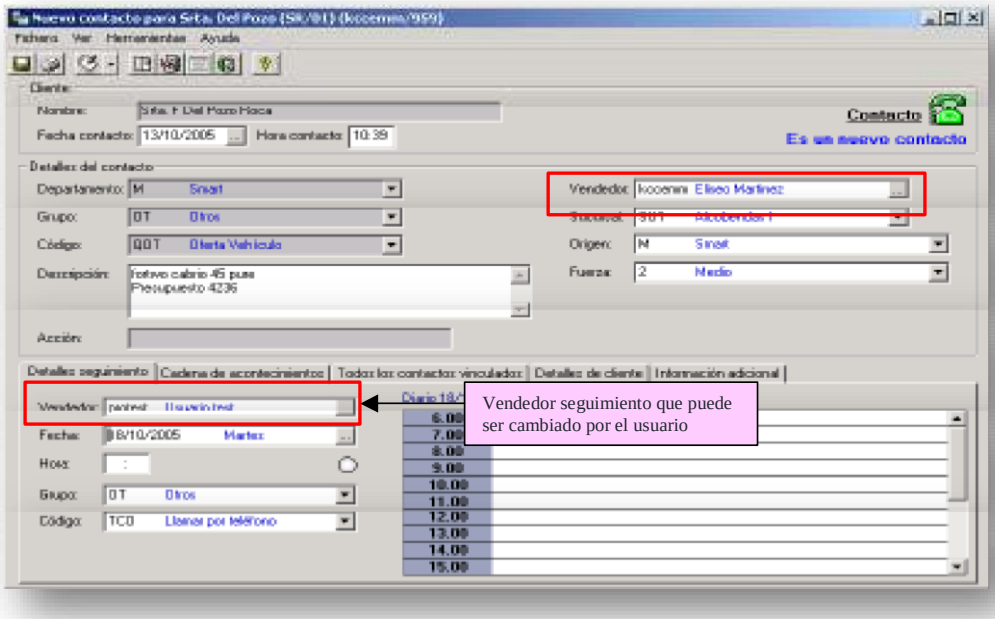

El contenido de esta publicación está sujeto a la declinación de responsabilidad que se encuentra en www.keyloop.com/disclaimer.© 2021 Keyloop. Todos los derechos reservados. V1.0 Date: 31.08.2021